Przygoda w Nieskończonym Oceanie

CZY WIERZYSZ W MAGIĘ I W LEPSZY ŚWIAT? WTEDY STAJESZ SIĘ TAKA JAK JEDNA Z WINX!

Philla - Selkie Ziemi, ma pod opieką szaloną grupę studentów. Grupa ta jest strasznie rozbrykana i sprawia, że podróż staje się bardzo niebezpieczna. Jak zwykle stają za tym trzy złe znajome Winx - Trix.

JESZCZE WIĘCEJ OBRAZKÓW !!!!!

GUIDA PER I GENITORI

C'era una volta... Prime letture | Immaginazione e fantasia | Impariamo insieme | 4+

Winx Club TM © 2003-2013 Rainbow S.r.l.
Tutti i diritti riservati.
Serie ideata da Iginio Straffi
www.winxclub.com

Per questo volume, su licenza Rainbow
© 2013 by EDICART per l'edizione italiana
EDICART è un marchio GRUPPO EDICART
via Jucker 28 - Legnano (MI) - Italia
Tutti i diritti sono riservati-Stampato in P.R.C.

EDICART Junior

ISBN 978-88-474-4873-5

€ 9,90

www.edicart.it

Przygoda w Nieskończonym Oceanie

TŁUMACZENIE BY FLAMLI - WINXBLOGGER.CBA.PL

Iginio Straffi

EDICART Junior

W szkole Alfea świeci słońce. Nadchodzi wiosna, a atmosfera jest ciepła i pełna energii. Winx przygotowują się na weekend, po tym jak skończyły zajęcia. Flora, czarodziejka natury, koronuje przyjaciółki kolorowymi wiankami.

- Wreszcie trochę czasu tylko dla nas! - westchnęła Bloom, ciesząc się zapachem kwiatów w powietrzu.

- Ten rok szkolny jest strasznie ciężki! - dodała Stella. - Po długiej pracy zasługujemy na coś specjalnego!

- Wiem, ale nic na to nie poradzimy... - interweniowała Layla, wysiadając. - Mam pewien pomysł, za który mnie pokochacie... chodźcie ze mną!

Winx wymieniły spojrzenia z ciekawości. Kto wie jaka niespodzianka je czeka!

TŁUMACZENIE BY FLAMLI - WINXBLOGGER.CBA.PL

- Piknik przy jeziorze Roccaluce! - powiedziała Bloom szczęśliwie. - Cóż za fantastyczna niespodzianka Layla! Czarodziejka Fal pomyślała o wszystkim: jest wyśmienita przekąska, wiele gier i nawet kilka krzeseł do opalania co oczywiście uwielbiała Stella!

- Wiedziałam, że wam się spodoba! - oznajmiła Layla, obserwując uśmiechy przyjaciółek, ciesząc się, że jej pomysł był udany. Winx siedziały na trawie i wkrótce powietrze wypełnione było śmiechem dziewcząt. To wieczór zabawy i relaksu dla każdego!

TŁUMACZENIE BY FLAMLI - WINXBLOGGER.CBA.PL

Nagle pojawiło się jasne światło przed Winx.
- To moje pudełko Sirenix! - zawołała Bloom. Pokrywa otwarła się i pojawiła się strażniczka.
- Drogie czarodziejki, posiadacie teraz moc Sirenix, więc waszym obowiązkiem jest pomóc Selkies, strażnikom oceanów Magicznego Wymiaru! - powiedziała.

- Czeka was nowa misja w Nieskończonym Oceanie - kontynuowała opiekunka. - Selkie z Ziemi potrzebują waszej pomocy w ich bardzo szczególnej wycieczce... - Po tym opiekunka zniknęła, pozostawiając Winx w wątpliwościach. Bloom zawołała do swoich przyjaciółek:
- Chodźcie Winx, transformacja!

TŁUMACZENIE BY FLAMLI - WINXBLOGGER.CBA.PL

Winx szybko przekręciły swoje ręce, tworząc dużą literę "X".

«Magic Winx! Sirenix!»

Wykrzyknęły czarodziejki

Bloom, Czarodziejka Smoczego Płomienia!

Stella, Czarodziejka Błyszczącego Słońca!

Tecna, Czarodziejka Technologii!

... I w blasku światła wyłaniają się Winx w transformacji Sirenix!

Flora, Czarodziejka Natury!

Aisha, Czarodziejka Fal!

Musa, Czarodziejka Muzyki!

TŁUMACZENIE BY FLAMLI - WINXBLOGGER.CBA.PL

Po przeistoczeniu Winx wskoczyły do jeziora.
- Jak cudownie, że nasze moce Sirenix pozwalają nam pływać szybko i oddychać pod wodą! - zawołała Musa.
- I nie tylko to! Dzięki Sirenixowi możemy otworzyć portal do Nieskończonego Oceanu! - dodała Bloom. Gestem przywołała świetlisty fragment łączący oceany Magicznego Wymiaru. Wir magicznej, intensywnej energii otwarł się przed Winx, które obserwowały go podekscytowane.
- Nieskończony Oceanie, nadchodzimy! - zawołała Stella.

TŁUMACZENIE BY FLAMLI - WINXBLOGGER.CBA.PL

Winx przepłynęły przez portal i znalazły się w rozległym oceanie, który łączy wszystkie wody planet w Magicznym Wymiarze.
- Jak cudownie! - zawołała Flora, zafascynowana pięknem podwodnego świata. - Nieskończony Ocean jest niesamowitym miejscem!
- Spójrzcie, portal Ziemi! - zawołała Musa.
- A tutaj jest nasza przyjaciółka Philla! - Uśmiechnęła się Bloom, a następnie zauważyła magiczny wir i Selkies, prowadzone przez Phillę, strażniczkę portalu Ziemi.

- Dziękujemy za przybycie Winx! - powiedziała uśmiechnięta Selkie. - Philla potrzebuje waszej pomocy... - Selkie Ziemi zawsze mówi w ten sposób: powtarza bowiem swoje imię. - Są uczniowie, którzy przygotowują się do zastania strażnikami oceanów - wyjaśnia Selkie. - Philla chciała wziąć ich do odkrywania tego miejsca, ale obawia się, że niektórzy mogą się zgubić... lub wplątać w bałagan!

TŁUMACZENIE BY FLAMLI - WINXBLOGGER.CBA.PL

TŁUMACZENIE BY FLAMLI - WINXBLOGGER.CBA.PL

- Oni są naprawdę słodcy! - zawołała Stella.
- Tak, ale niektóre są nieco nieposłuszne... - ostrzegła Philla, rozglądając się ze zmartwieniem. Wśród uczniów są trzy Selkie, które są szczególnie nieposłuszne.

Na przykład mały Mock, który lubi straszyć swoich rówieśników różnymi kostiumami. "Spójrz na mnie, jestem potworem morza!" - krzyczał, nosząc na twarzy maskę.

Równie niegrzeczne są Milly i Paffy. Te trzy osobniki są nierozłącznymi przyjaciółmi, ale każdy z nich powoduje katastrofę i Philla musi naprawdę ciężko pracować, aby przywrócić pokój wśród uczniów!

Z pomocą Winx grupa szybko dopłynęła do pierwszego etapu trasy: Ogród Lodowych Korali.
- To jest przepiękne! - wykrzyknęła podekscytowana Bloom, widząc niesamowity krajobraz. Wszystkie lodowe gałęzie wyrastały na dnie morza, odbijając tym samym światło, które mieniło się na powierzchni w tysiącach wielobarwnych tęczach.

TŁUMACZENIE BY FLAMLI - WINXBLOGGER.CBA.PL

Studenci patrzyli zdziwieni na Phillę... Wszyscy z wyjątkiem Mock, Mily i Paffy, którzy byli urwisami i wydawali niezainteresowanie przeźroczystymi koralami. Dużo zabawy sprawiło im straszenie grupy ryb, poprzez ich mrożenie. Mocky i Milly ukryły się i wyczarowały wodną burzę wśród biedny ryb.
- Ha, ha, ha! - Zaśmiała się Paffy. - Zobaczcie głupcy!

Na szczęście Winx poskromiły grupę niesfornych uczniów! Podczas, gdy Philla była zajęta innymi studentami, Bloom ruszyła powstrzymać zaklęcie wiru. Musa i Flora natomiast musiała usunąć urok z ryb, które zostały zamrożone.

- Mam was! - zawołała Tecna, zatrzymując trzech urwisów za pomocą elektrycznej siatki. - Jeśli się nie poprawicie, nie będziecie z nami podróżować! - ostrzegła czarodziejka.

Następnie wszystkie Selkie zaczęły pływać w każdą stronę.

- Dziękuję Winx! - powiedziała Philla.

TŁUMACZENIE BY FLAMLI - WINXBLOGGER.CBA.PL

Grupka znalazła się w bardzo głębokim i ciemnym miejscu. Stella stworzyła kulę światła, a Selkie natychmiast zbliżyły się do niej, przestraszone.
- To jest miejsce bez dna - wyjaśniła Philla. - Ale nie bójcie się: nawet w takim miejscu ukryta jest świecista magia!

Zanim Philla skończyła wyjaśniać, wyłonił się blask w całkowitej ciemności, która kryła się w otchłani. Selkies i Winx zobaczyły dużą ilość pływających wokół nich ryb, które wyglądały na szczęśliwe.
- To świetliste ryby otchłani! Te zwierzęta używają magii do tworzenia światła i koloru, w miejscach gdzie go nie ma! - wyjaśniła Tecna.
Jednakże Mock i jego przyjaciele znów sprawiali kłopot.

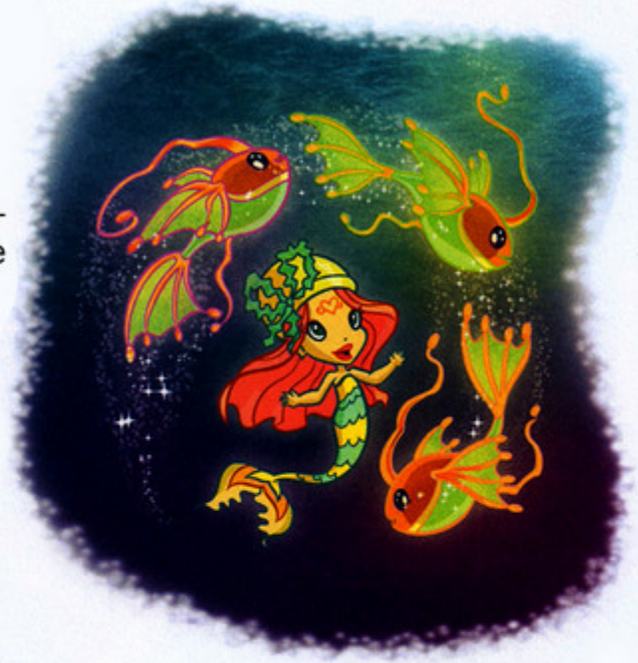

- Co za małpa... - Te ryby byłyby wspaniałą dekoracją w moim salonie! - Zaśmiała się cicho Paffy, aby uniknąć schwytania. Następnie rzuciła czar i ryby szybko zaczęły puchnąć, stając się dużymi lampami z płetwami.

TŁUMACZENIE BY FLAMLI - WINXBLOGGER.CBA.PL

Mock i Milly wymyśliły bardzo dla nich zabawny dowcip i oczywiście nie poprzestały na nim. Natychmiast zaczęły rzucać czar na inne ryby. W ten sposób cały kanon został wypełniony pływającymi latarniami.

- Przestań! - zainterweniowała Bloom. - Zadaniem Selkie jest ochrona Oceanów!

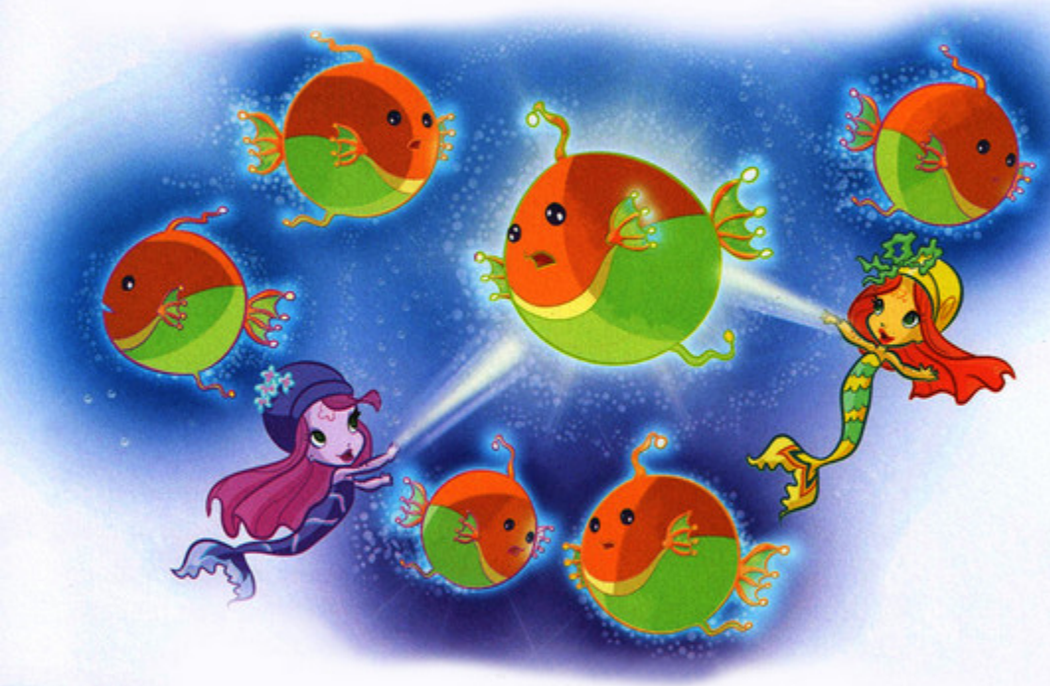

Tylko dzięki Winx i pracy zespołowej mógł zapanować pokój wśród ryb. Podczas gdy Stella, Philla i pozostałe Selkie zajęte były przeobrażeniem ryb, Musa i Flora zajęły się przywracaniem ich do oryginalnego rozmiaru. Bloom i Layla surowo skarciły trzech łobuzów.

TŁUMACZENIE BY FLAMLI - WINXBLOGGER.CBA.PL

Wycieczka mogła być wreszcie kontynuowana i Winx pożegnały się z kolorowymi rybami z głębin. Jednak czarodziejki nie zdawały sobie sprawy z tego, że ktoś je obserwował. To były Icy, Darcy i Stormy - Trix, okrutne czarownice i tym samym wrogowie czarodziejek z Alfei. Trzy siostry, otoczone przez macki pochodzące od ich Mrocznego Sirenixu, nie były zadowolone z tego co oglądały.

TŁUMACZENIE BY FLAMLI - WINXBLOGGER.CBA.PL

Czarownice są na misji w Nieskończonym Oceanie w towarzystwie Tritannusa, straszliwego mutanta, który zdecydował się przejąć kontrolę nad wszystkimi oceanami Magicznego Wymiaru.

- Siostry, nasz pan Tritannus dał nam zadanie. Nie możemy zawieść! I na pewno Winx tego nie zrujnują! - zawołała Czarownica Lodu.

Tymczasem wycieczka trwa nadal i w końcu przypływają do Turkusowego Lasu Glonów. Philla jest zachwycona! Wśród mieszanki barw można dostrzec majestatyczne wieloryby, które aktualnie spały.

- Czuję tutaj wielki spokój... - Mówi Flora czując emocje, które pochodzą od roślin. - Ten las jest domem dla Wielorybich Mędrców: najstarszych i najbardziej szanowanych zwierząt w Magicznym Wymiarze!

TŁUMACZENIE BY FLAMLI - WINXBLOGGER.CBA.PL

Mówi się, że Wielorybi Mędrca pozna prawdę, która leży w sercu każdego Selkie... - mówi Philla. - Ale niestety są tak zmęczeni od myślenia, że mówią w bardzo dziwny sposób... I rzadko kto tutaj przychodzi.

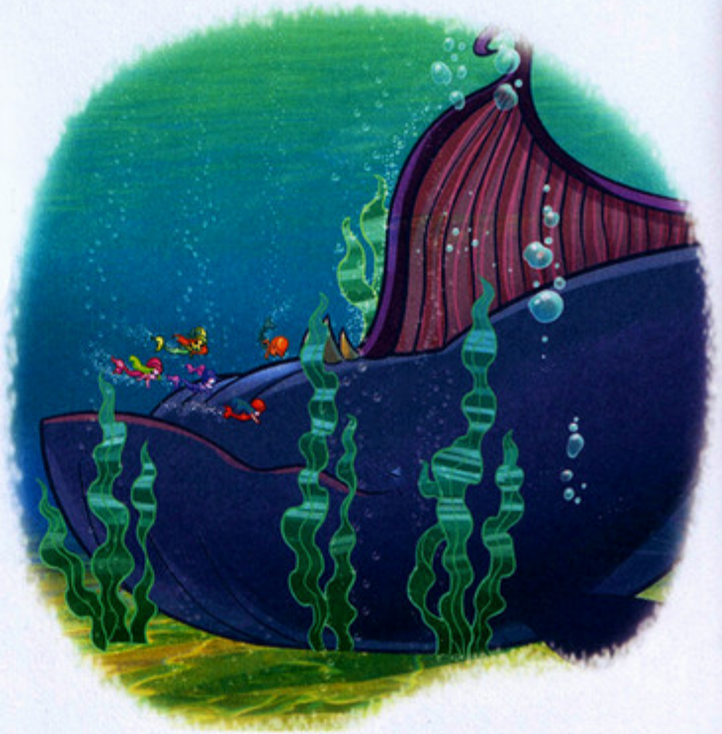

Uczniowie Philli są tak ciekawi, że próbują porozmawiać z wielorybami.

TŁUMACZENIE BY FLAMLI - WINXBLOGGER.CBA.PL

Wielkie stworzenia uśmiechnęły się, gdy zobaczyły inwazję magicznych stworzeń.

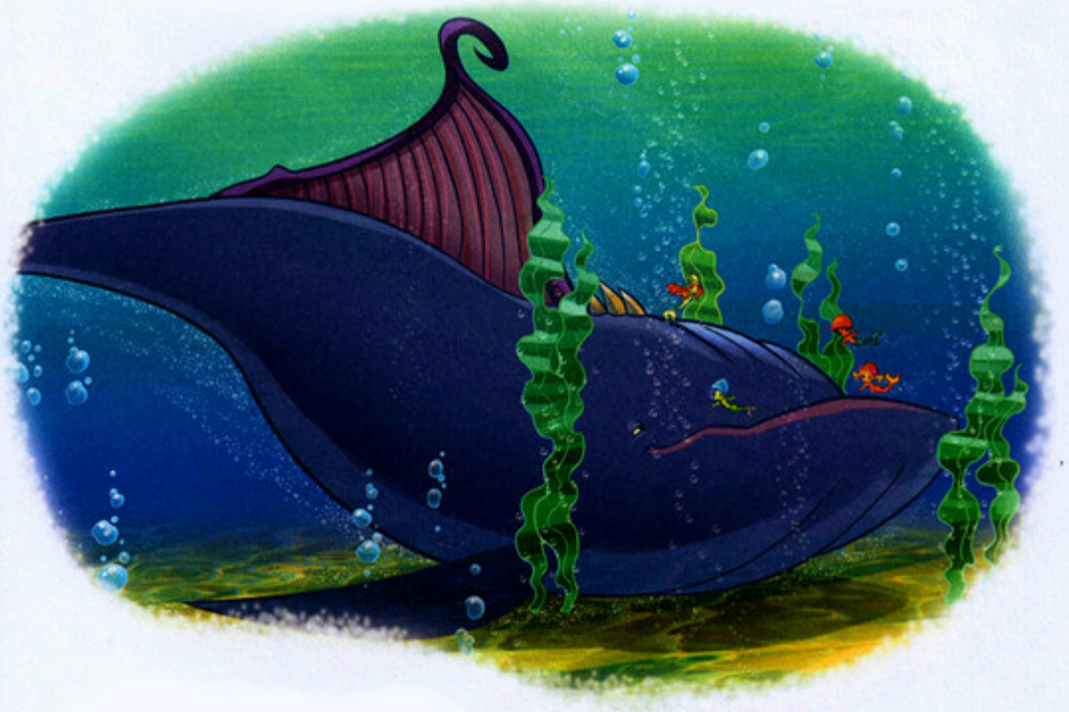

Gdy dorwały wieloryba postanowiły z nim porozmawiać. Wieloryb odwrócił się do trzech urwisów. - Trzy Selkie uwielbiające dowcipy... - powiedział wieloryb głębokim głosem. - Ale w chwili niebezpieczeństwa możecie sprawdzić swoją odwagę!

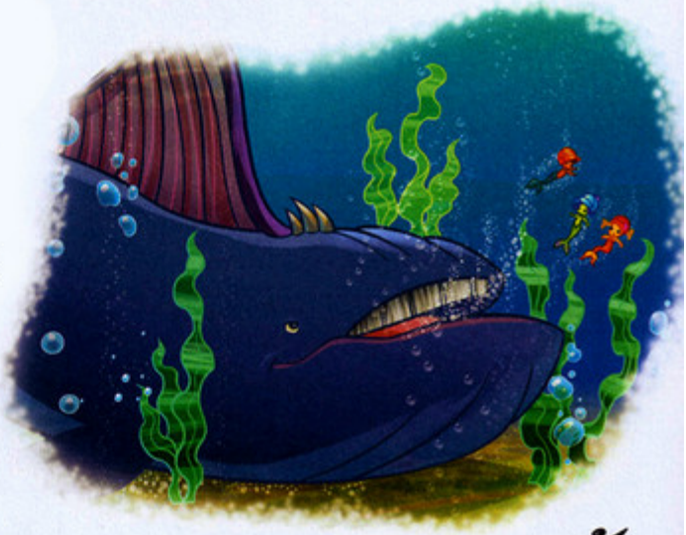

Chwila, niebezpieczeństwo? Kto wie o czym mówił Wielorybi Mędrzec! Wygląda na to, że trzy mroczne postacie zbliżają się szybko do lasu, uważając aby nie zostały zauważone.

- Czas działać! - powiedziała złowieszczym głosem Darcy. Icy uśmiechnęła się, wiedząc, że jej plan jest doskonały. Zadowolona i pewna siebie czarownica rzekła:

- Zobaczysz, że mam świetny pomysł jak złapać czarodziejki w tej dżungli.

Wyszła z ukrycia i zaczęła wypowiadać kilka słów, a następnie rzuciła czar. Wiązka lodu dotarła do Turkusowych Glonów, które kołysały się spokojnie pod wpływem ciepłych prądów Nieskończonego Oceanu. Coś nagle zaczęło zmieniać rośliny i jednym ruchem, morskie rośliny zaczęły się przegrupowywać i przeplatać...? Jak to się stało?

TŁUMACZENIE BY FLAMLI - WINXBLOGGER.CBA.PL

To straszne! Stworzyła ogromnego potwora z glonów! Wściekły olbrzym zaczął wędrować po lesie rozrywając rośliny i zagrażać Wielorybim Mędrcom. Winx wraz z Selkie były zaskoczone, ale szybko stanęły twarzą w twarz z wrogiem, będąc czarodziejkami Sirenix. Bloom krzyknęła:

- Philla, zaprowadź Selkie w bezpieczne miejsce! My zajmiemy się wielorybami. - Jednak stworzenia nie łatwo było przekonać. Żyją w pokoju, dlatego Winx musiały je przekonać aby popłynęły z dala od Winx.

TŁUMACZENIE BY FLAMLI - WINXBLOGGER.CBA.PL

TŁUMACZENIE BY FLAMLI - WINXBLOGGER.CBA.PL

Wielorybi Mędrcy ukryci byli wśród wodorostów, nie zdając sobie sprawy z tego, że potwór podąża w ich stronę. Jednakże trzy małe Selkie oddzieliły się od grupy i zostały przy olbrzymach. Prysznicem fajerwerków próbowali zająć potwora. W tym samym czasie Milly próbowała obudzić wieloryby, ale bezskutecznie.

- To nie działa! Nie chce się ruszyć! - powiedziała zniechęcona.

Na szczęście pojawiła się Musa! Dzięki mocy Sirenix czarodziejka jest w stanie rozmawiać z morskimi zwierzętami. Owinięte w blasku magii Musy, Wielorybi Mędrcy zostały przekonane i udania się w bezpieczne miejsce.

Ale glonowy potwór stworzony przez Trix wciąż poruszał się i wyrywał całą roślinność morską oraz niszczył wszystko co stało na jego drodze.

- Pozwólcie mi się nim zająć, to jest moja sprawa! - krzyknęła Czarodziejka Natury, rzucając czar. - Huragan płatków! - Nagle magiczne wiązki owinęły się wokół potwora i powoli zaczęły rozkładać glony do stanu pierwotnego.

TŁUMACZENIE BY FLAMLI - WINXBLOGGER.CBA.PL

- Świetnie Flora! - zawołały Selkie, gromadząc wokół siebie wir płetw i pęcherzyków.

Mock, Milly i Paffy po raz kolejny nie posłuchały Philly.
- Znów się zbuntowaliście! - powiedziała Selkie surowo.
- Przepraszamy - odpowiedzieli skruszeni.

Natychmiast na twarzy Philli pojawił się uśmiech.
- W zasadzie to ryzykowaliście, próbując bronić Nieskończony Ocean! - zawołała dumnie. - Macie w sobie wielką odwagę! - W tym samym czasie na ich piersiach pojawiły się medale.

Wielorybi Mędrcy podziękowali Winx i wyczarowali magię kolorów, teraz można iść na wycieczkę!

TŁUMACZENIE BY FLAMLI - WINXBLOGGER.CBA.PL

Tutaj kończy się ostatni etap niesamowitej przygody - Filar Światła! Wysoka kolumna lśni od magii i rozprzestrzenia światło na cały Nieskończony Ocean. Jest wsparciem dla całego Magicznego Wymiaru! Selkie z przejęciem oglądały niezwykły spektakl. Ale... chwileczkę! Pojawili się niechciani gości przy podstawie kolumny!

Tecna uświadomiła sobie natychmiast i rozpoczęła alarmować:

- Tu są Trix! Próbują zniszczyć Filar!

Rzeczywiście, trzy wiedźmy dostały nakaz od Tritannusa, aby go zniszczyć. Zły mutant chce przejąć magiczną energię, aby opanować wszystkie oceany.

- Winx, przygotujcie się do walki! - krzyknęła zdecydowanym głosem Bloom. - Konwergencja magii!

TŁUMACZENIE BY FLAMLI - WINXBLOGGER.CBA.PL

Winx natychmiast złożyły w kółko ręce i stworzyły bardzo potężną magię. Moc światła Sirenix otoczyło trzy wiedźmy bez możliwości stawiania oporu.

Światło Sirenix odrzuciło trzy złe wiedźmy, które w efekcie uciekły w głębiny Nieskończonego Oceanu.
- To koniec! - powiedziała Icy odpływając. - Winx, do zobaczenia wkrótce!

TŁUMACZENIE BY FLAMLI - WINXBLOGGER.CBA.PL

Ostateczne spotkanie z Trix kiedyś nastąpi, ale teraz Winx i Selkie mogą świętować.

- Hurra! Filar Światła jest bezpieczny! - krzyczała Philla radośnie.

- Brawo dla Winx! - odpowiedziały Selkie, tworząc wesoły krąg. Aby dodać magii wiwatowaniu, Stella rzuciła zaklęcie światła do filaru, które zareagowało wysyłając deszcz pływających gwiazd.

- Dziękuję wszystkim, to była najpiękniejsza wycieczka wszechczasów! - powiedziała Philla, wzruszona. - Dowiedzieliśmy się tak wiele o ochronie Nieskończonego Oceanu i wszystkich jego mieszkańców... Jestem pewna, że tak lekcja pozostanie w sercach moich małych Selkie!

TŁUMACZENIE BY FLAMLI - WINXBLOGGER.CBA.PL

Radość, magia i miłość do wszystkich istot Magicznego Wymiaru. To jest najważniejsza lekcja, to jest moc Winx!

KONIEC

TŁUMACZENIE BY FLAMLI - WINXBLOGGER.CBA.PL